

**CITROËN**  
RACING

**DS3** **R3**

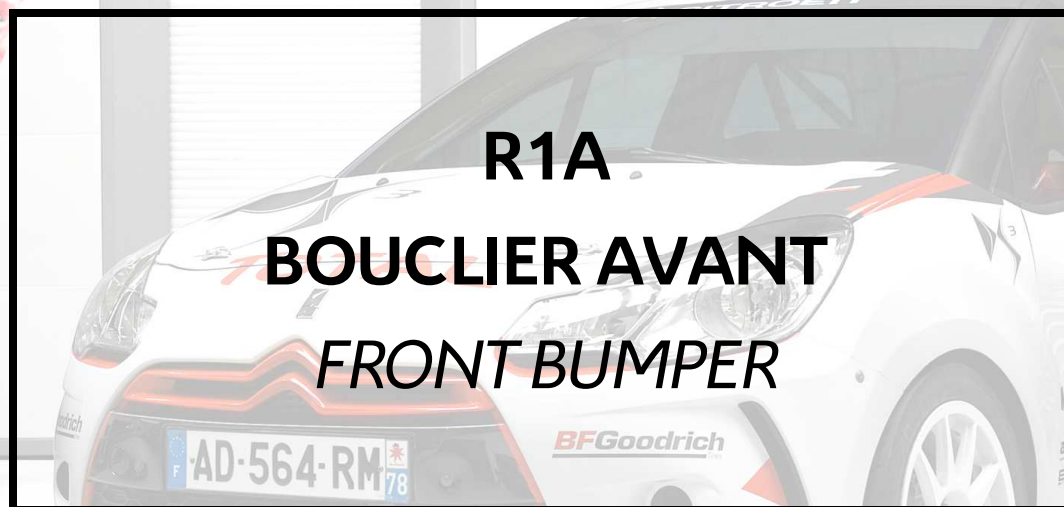

**R1A**

**BOUCLIER AVANT**

**FRONT BUMPER**

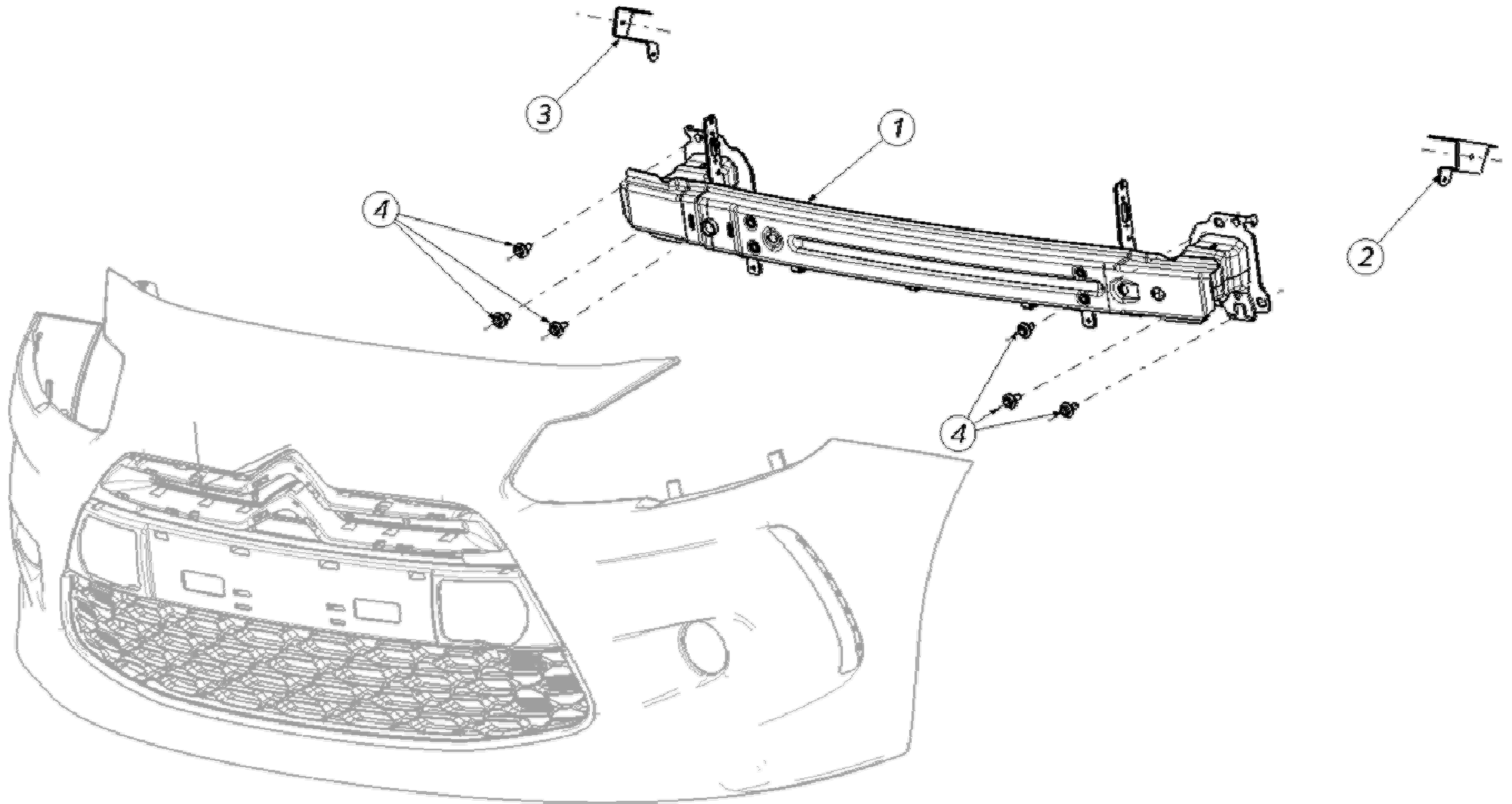



REP	REFERENCE	QTE	DESIGNATION
1	3R1A64010D	1	<b>Traverse Bouclier AV</b> <i>Front Bumper Crossmember</i>
2	3R1A64017A	1	<b>Support Lateral G Bouclier AV</b> <i>Left Front Bumper Side Mount</i>
3	3R1A64018A	1	<b>Support Lateral D Bouclier AV</b> <i>Right Front Bumper Side Mount</i>
4	BCSP9023YG	6	<b>Vis M8X125 L25</b> <i>Screw M8x125 L25</i>
5	3R1A64687B	1	<b>Extension Inf Passage Roue Av D</b> <b>Option</b> <i>Right Front Wheel Arch Lower Extension</i> <i>Option</i>
6	3R1A64688B	1	<b>Extension Inf Passage Roue Av G</b> <b>Option</b> <i>Left Front Wheel Arch Lower Extension</i> <i>Option</i>
7	3R1A64709A	2	<b>Entretoise Hexagonale PVC L15.9</b> <b>Option</b> <i>PVC Hexagonal Spacer L15.9</i> <i>Option</i>
8	BCSP691122	4	<b>Vis RLX STD M4x70 L8</b> <b>Option</b> <i>RLX STD M4x70 L8 Screw</i> <i>Option</i>
9			
10			
11			
12			
13			
14			
15			
-	DS3R3-R1A0.OPT.010		<b>Kit Option Extension Inf Passage Roue DS3 R3</b> <b>(inclus pièces rep. 5, 6, 7, 8)</b> <i>Option Kit DS3 R3 Wheel Arch Lower extension</i> <i>(includes parts rep. 5, 6, 7, 8)</i>

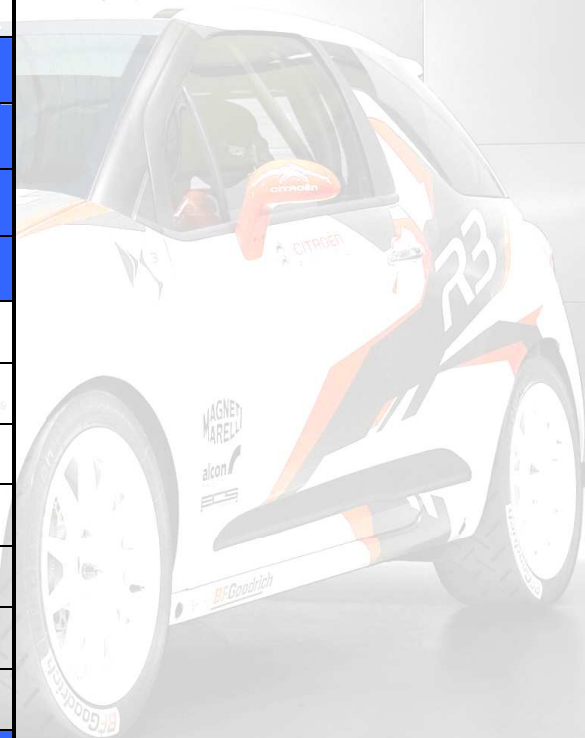



Assembler la traverse de bouclier avant (*rep. 1*) sur la caisse à l'aide des vis (*rep. 4*).

Assemble the front bumper crossmember (*rep. 1*) on the bodyshell using the screws (*rep. 4*).

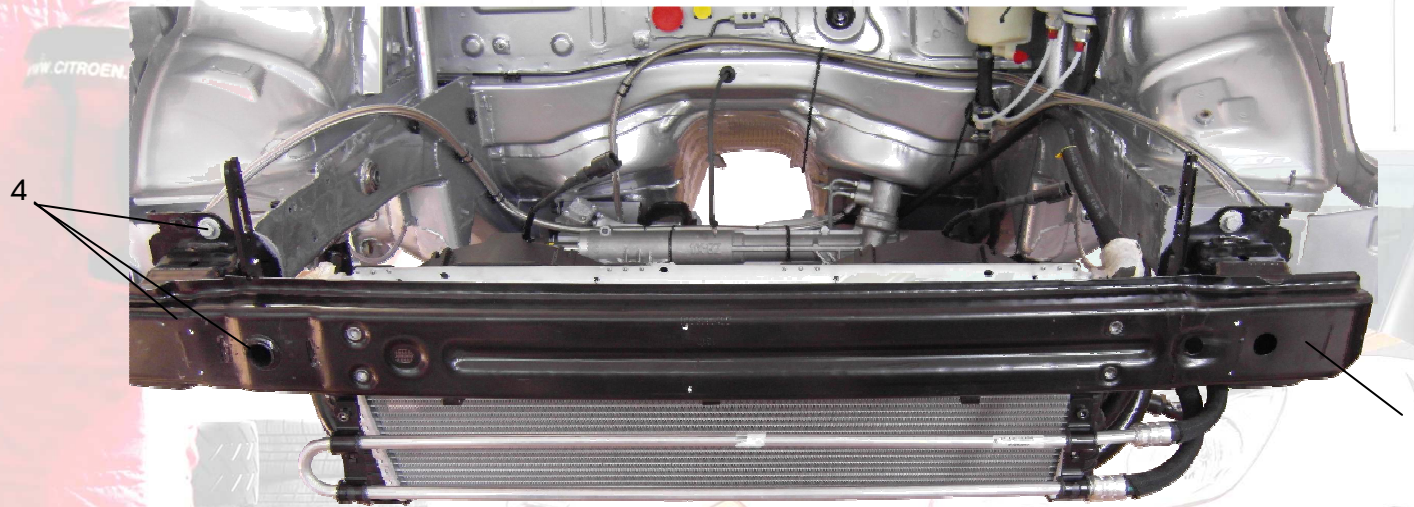

Découper la traverse plastique comme indiqué sur les photos ci-dessous, puis l'assembler sur la traverse de bouclier avant.

Cut the plastic crossmember as indicated on the picture below, then assemble it on the front bumper crossmember.





Assembler les supports latéraux G et D de bouclier avant (*rep. 2 & 3*) sur les supports d'aile avant.

Monter le support à l'aide de rondelles afin de permettre le passage du bouclier.

Assemble the left and right front bumper side mount (*rep. 2 & 3*) on the front wing mounts.

Assemble the side mount using spacer in order to allow the bumper to fit between it and the front wing mount.

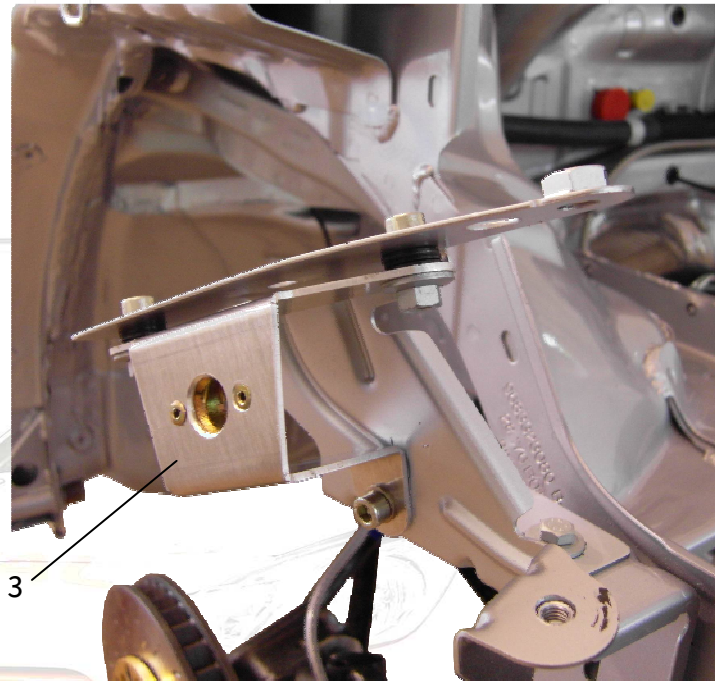





Préparer le pare choc en supprimant les parties hachurées sur les photos ci-dessous.

Prepare the front bumper by removing the parts hatched on the pictures below.

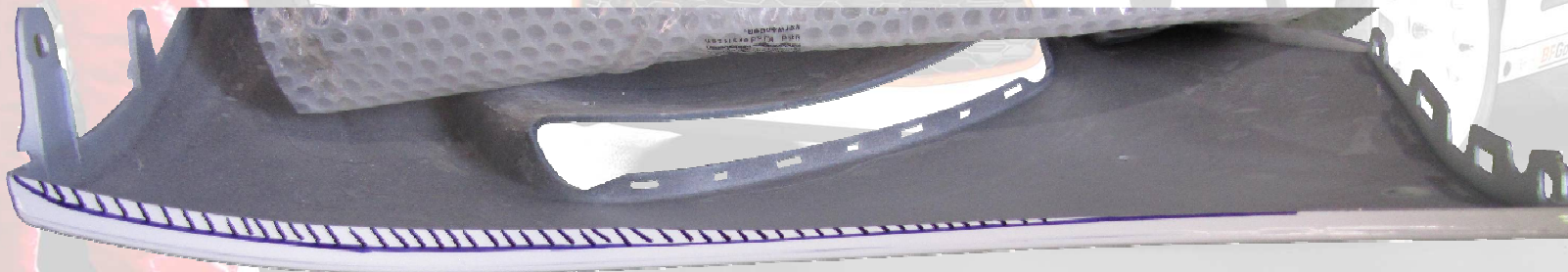
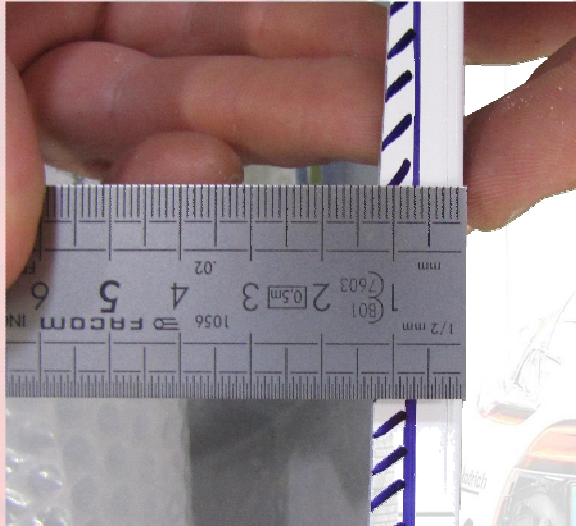



**CITROËN**  
RACING

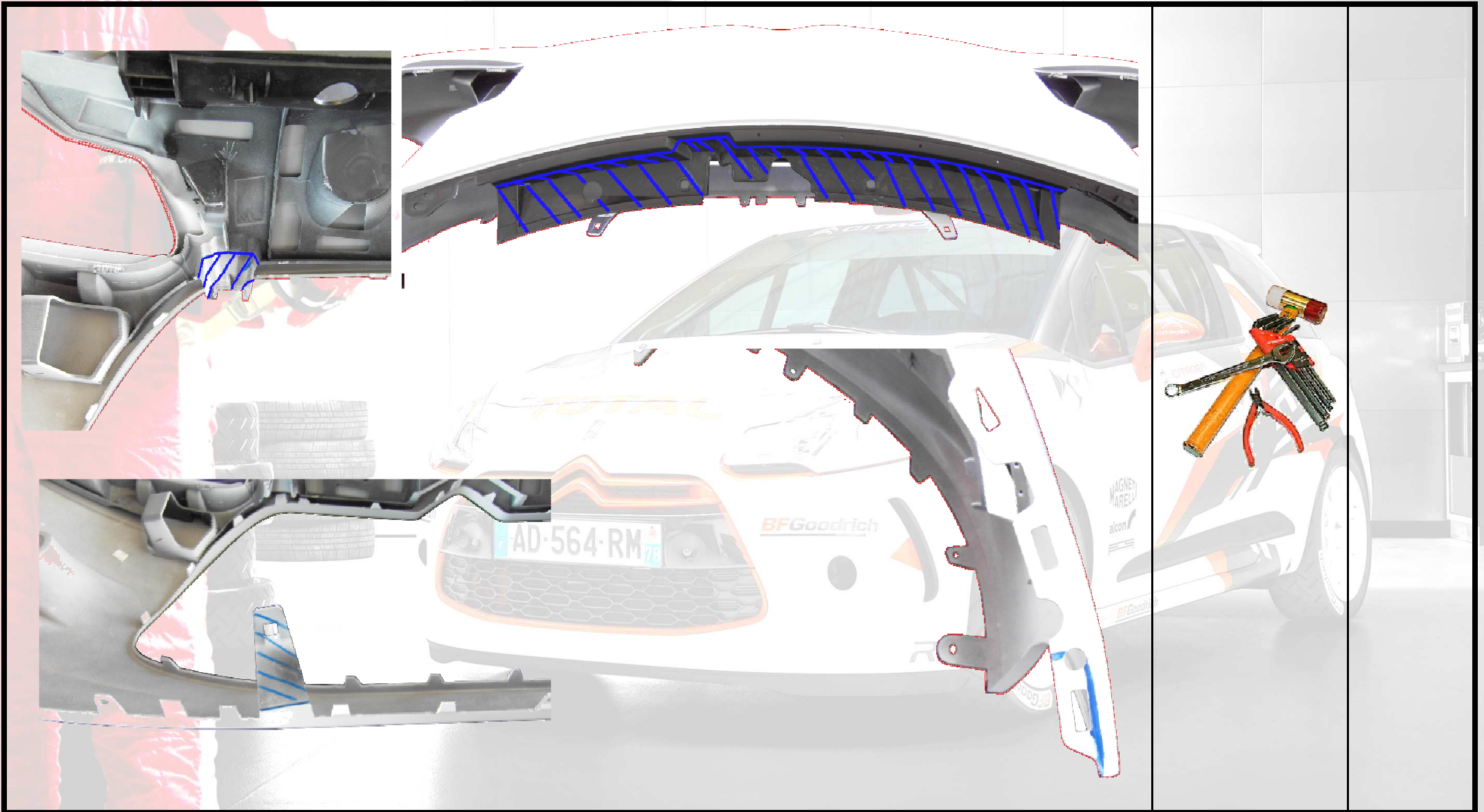





**CITROËN**  
RACING







**CITROËN**  
RACING

Résultat final :

Final result:





Assembler l'entretoise hexagonale (*rep. 7*) sur l'extension de passage de roue (*rep. 5 & 6*) à l'aide de la vis (*rep. 8*)

Assemble the hexagonal spacer (*rep. 7*) on the wheel arch extension (*rep. 5 & 6*) using the screw (*rep. 8*).

5 & 6

8

7



Coller l'extension de passage de roue sur le bouclier avant avec de la colle à pare brise.

Au besoin, assurer la fixation à l'aide de vis ou de rivet pop dans les trous prévus à cet effet.

Glue the wheel arch extension to the front bumper using windscreen glue.

If needed, ensure fixation using screws or pop rivet in the fixing holes designed for this purpose.







**CITROËN**  
RACING

Assembler l'entretoise hexagonale (rep. 7) sur le bouclier avant à l'aide de la vis (rep. 8)

Assemble the hexagonal spacer (rep. 7) on the front bumper using the screw (rep. 8).

